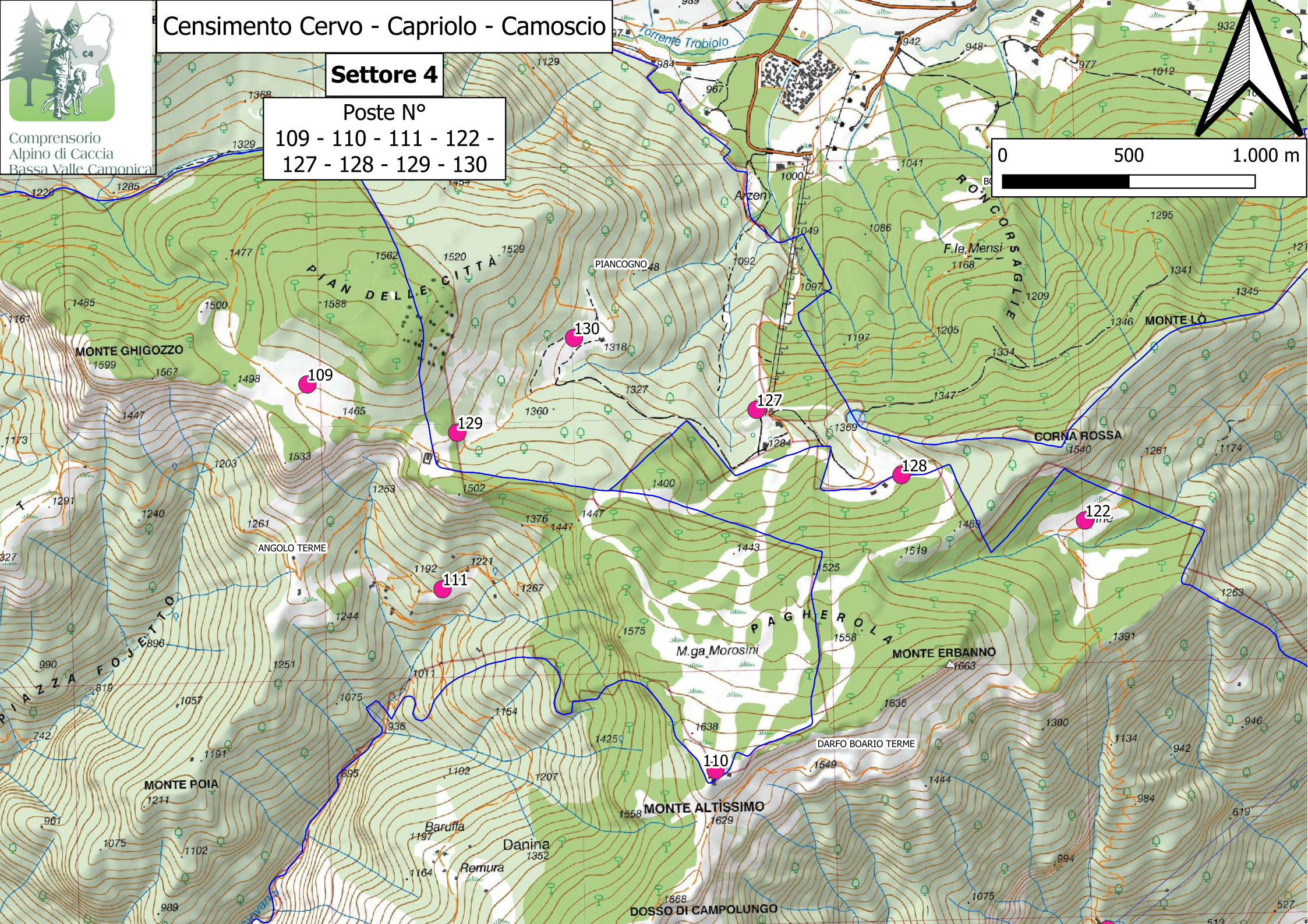
Comprensorio
Alpino di Caccia
Bassa Valle Camonica
Censimento Cervo - Capriolo - Camoscio
Settore 4
Poste N°
109 - 110 - 111 - 122 -
127 - 128 - 129 - 130
0
500
1.000 m
109
110
111
122
127
128
129
130
PIANCOGNO
ANGOLO TERME
DARFO BOARIO TERME
MONTE GHIGOZZO
MONTE POIA
MONTE ALTISSIMO
MONTE ERBANNO
CORNA ROSSA
MONTE LO
DOSSO DI CAMPOLUNGO
PIAN DELLE CITTÀ
PIAZZA FOJETTO
PAGHEROLA
Torrente Trobiolo
Arzen
F.le Mensi
M.ga Morosini
Baruffa
Danina
Remura

Comprensorio
Alpino di Caccia
Bassa Valle Camonica

Censimento Cervo - Capriolo - Camoscio

Settore 4

Poste N°
109 - 115 - 118 - 132

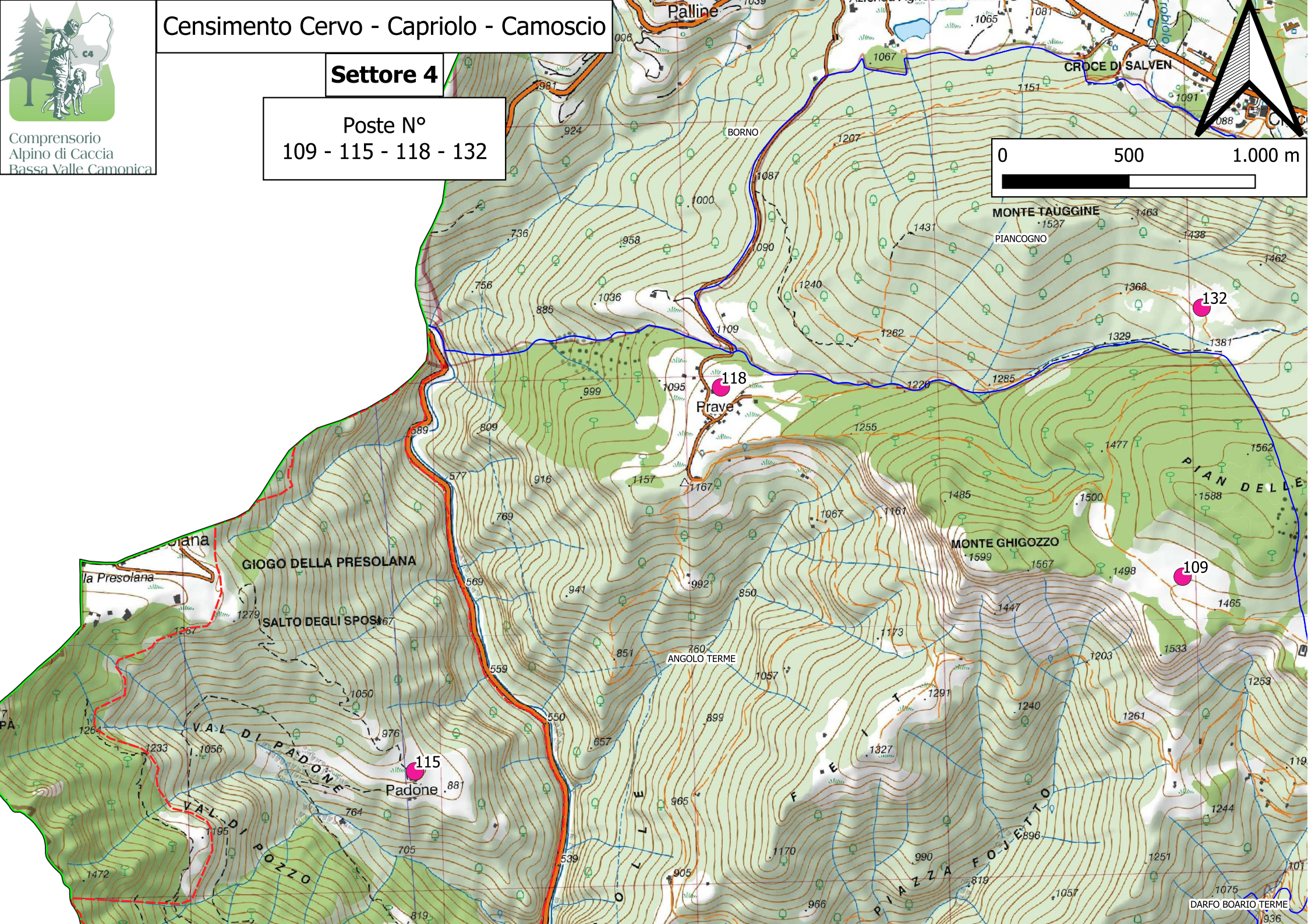

Comprensorio
Alpino di Caccia
Bassa Valle Camonica

Censimento Cervo - Capriolo - Camoscio

Settore 4

Poste N°
110 - 124 - 125 - 135

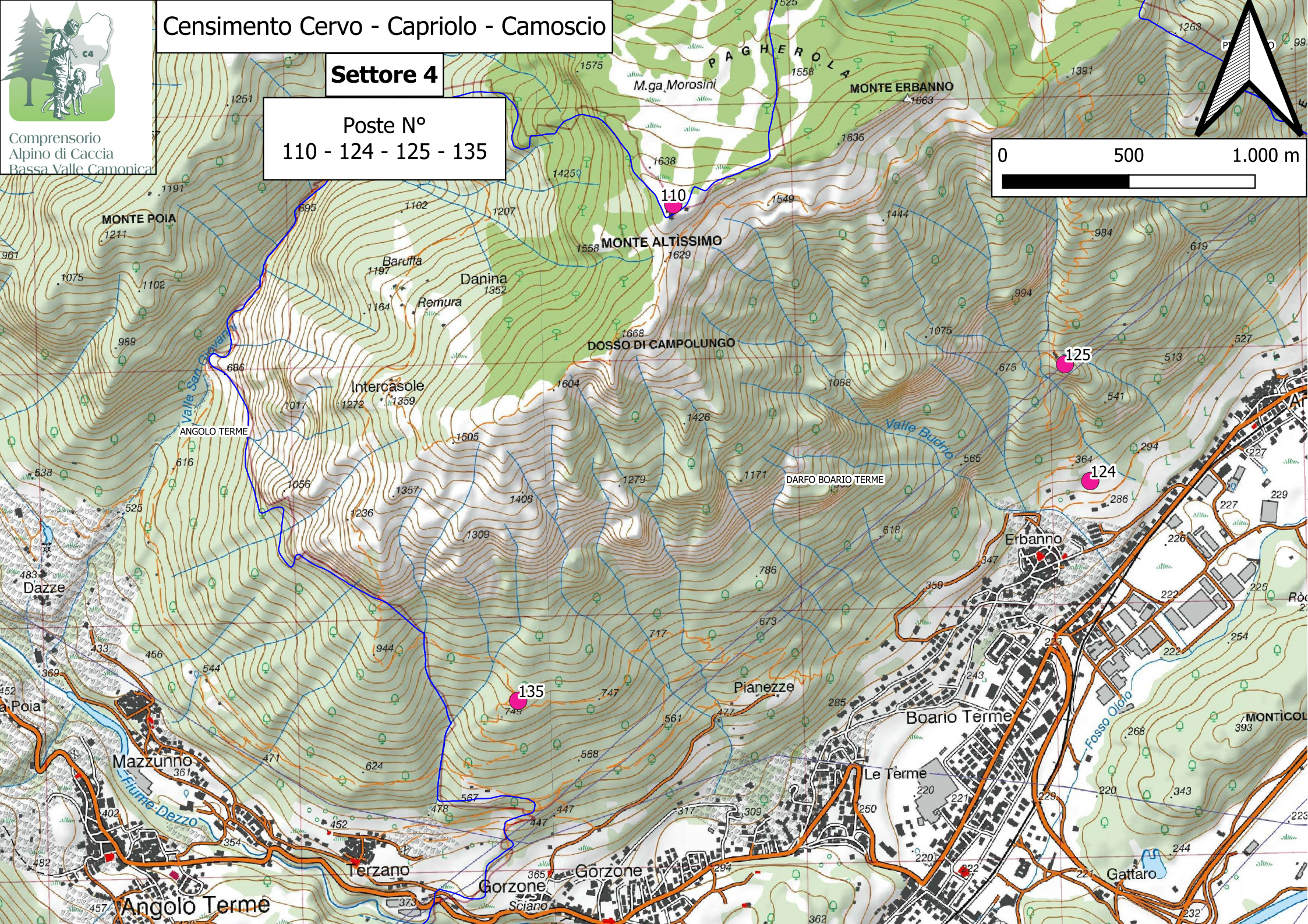

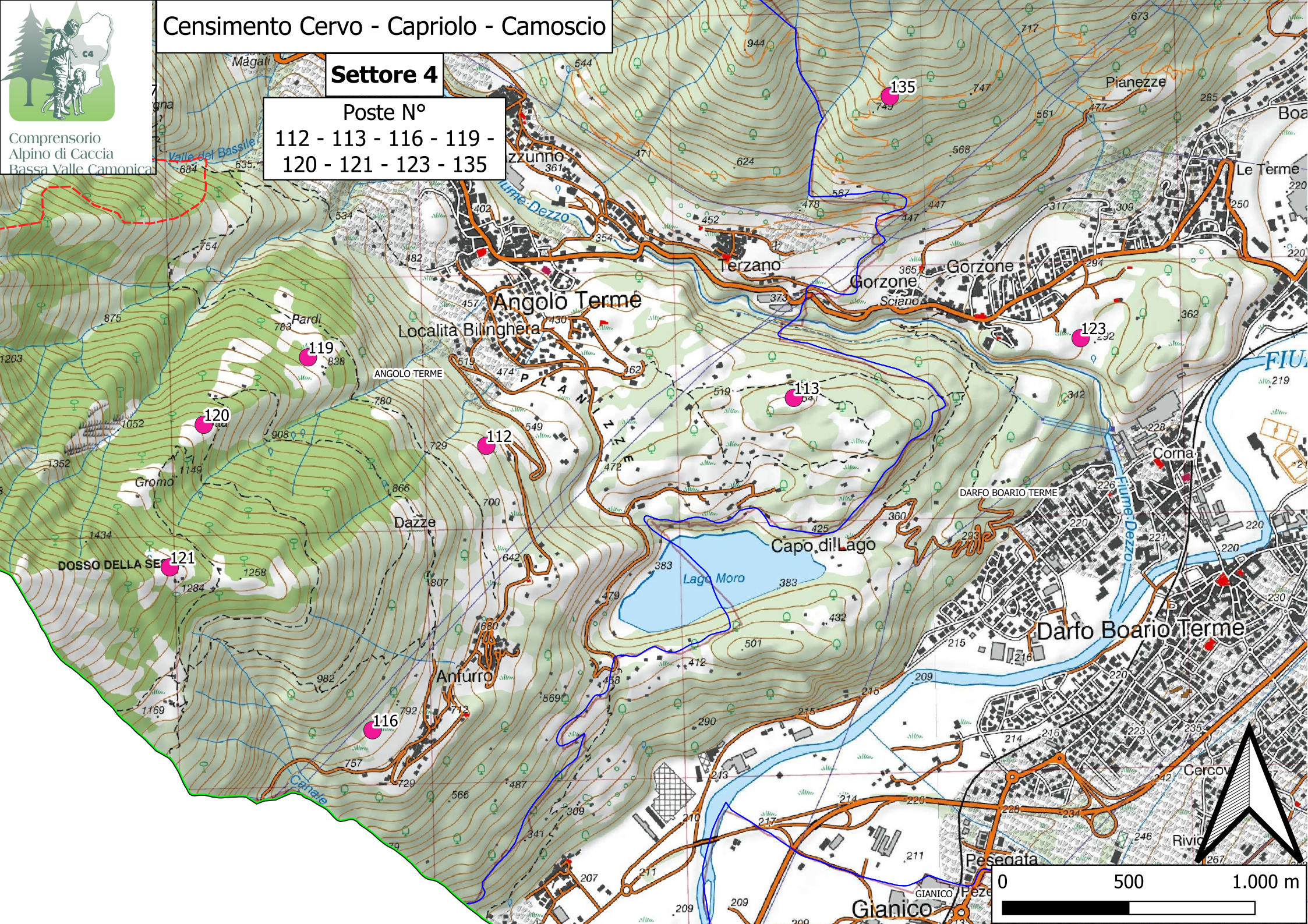
Comprensorio
Alpino di Caccia
Bassa Valle Camonica
Censimento Cervo - Capriolo - Camoscio
Settore 4
Poste N°
112 - 113 - 116 - 119 -
120 - 121 - 123 - 135
135
123
119
113
120
112
121
116
Angolo Terme
Località Bilinghera
ANGOLO TERME
Terzano
Gorzone
Sciano
Pianezze
Le Terme
Pardi
Gromo
Dazze
DOSSO DELLA SE
Anfurro
Capo di Lago
Lago Moro
Fiume Dezzo
Corna
DARFO BOARIO TERME
Darfo Boario Terme
Pesegata
GIANICO
Gianico
Canale
0
500
1.000 m

Comprensorio
Alpino di Caccia
Bassa Valle Camonica

Censimento Cervo - Capriolo - Camoscio

Settore 4

Poste N°
114 - 117 - 119 - 120

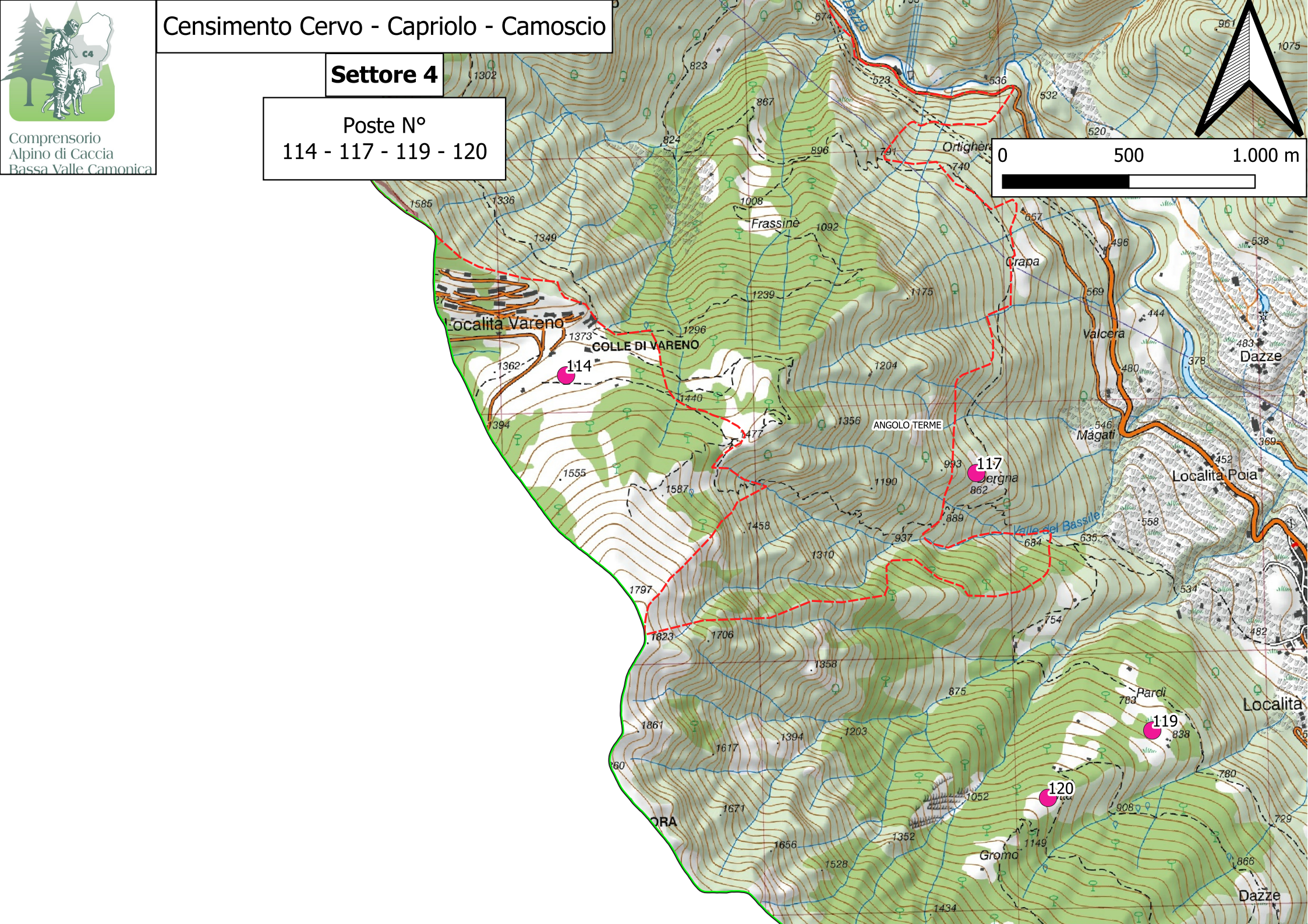

Comprensorio
Alpino di Caccia
Bassa Valle Camonica

Censimento Cervo - Capriolo - Camoscio

Settore 4

Poste N°
126 - 131 - 133 - 134

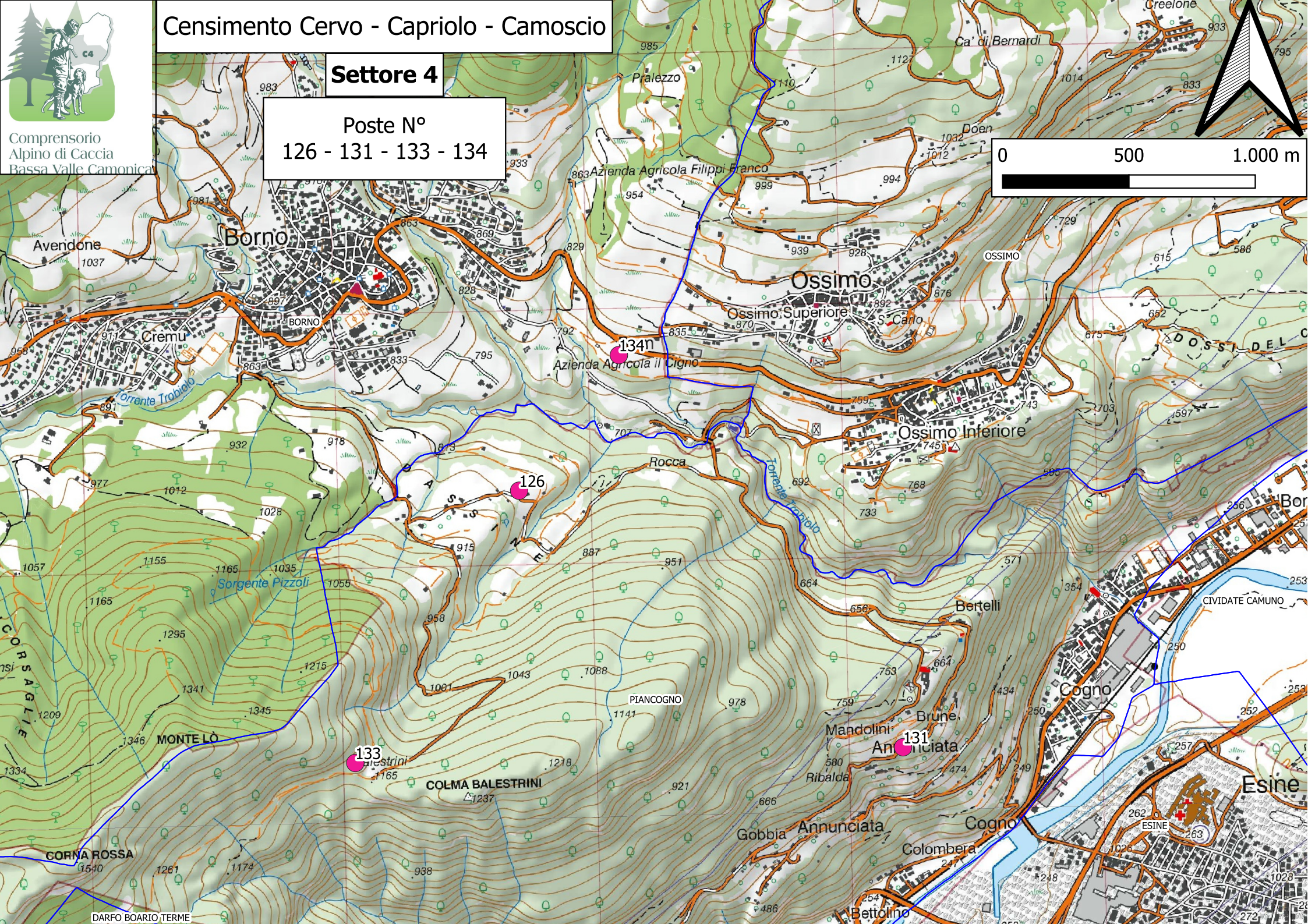

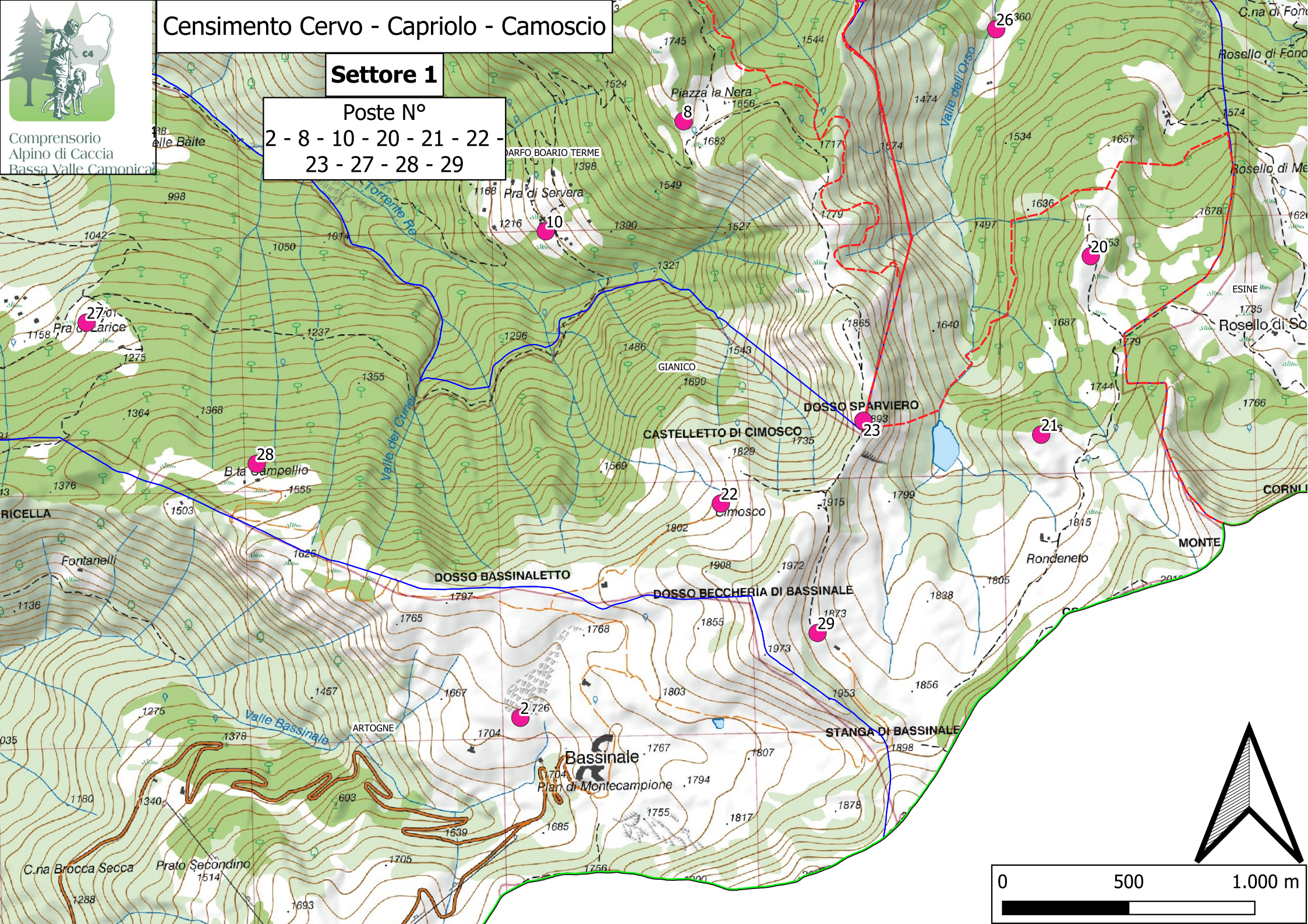
Comprensorio
Alpino di Caccia
Bassa Valle Camonica
Censimento Cervo - Capriolo - Camoscio
Settore 1
Poste N°
2 - 8 - 10 - 20 - 21 - 22 -
23 - 27 - 28 - 29
DOSSO SPARVIERO
CASTELLETTO DI CIMOSCO
DOSSO BASSINALETTO
DOSSO BECCHERIA DI BASSINALE
STANGA DI BASSINALE
Bassinale
Plan di Montecampione
Piazza la Nera
Pra di Servera
Pra di Larice
B.ta Campellio
Cimosco
Rondeneto
Fontanelli
Prato Secondino
C.na Brocca Secca
Valle dell'Orso
Valle dei Cunei
Valle Bassinale
Torrente Re
GIANICO
ARTOGNE
ESINE
MONTE
RICELLA
0
500
1.000 m

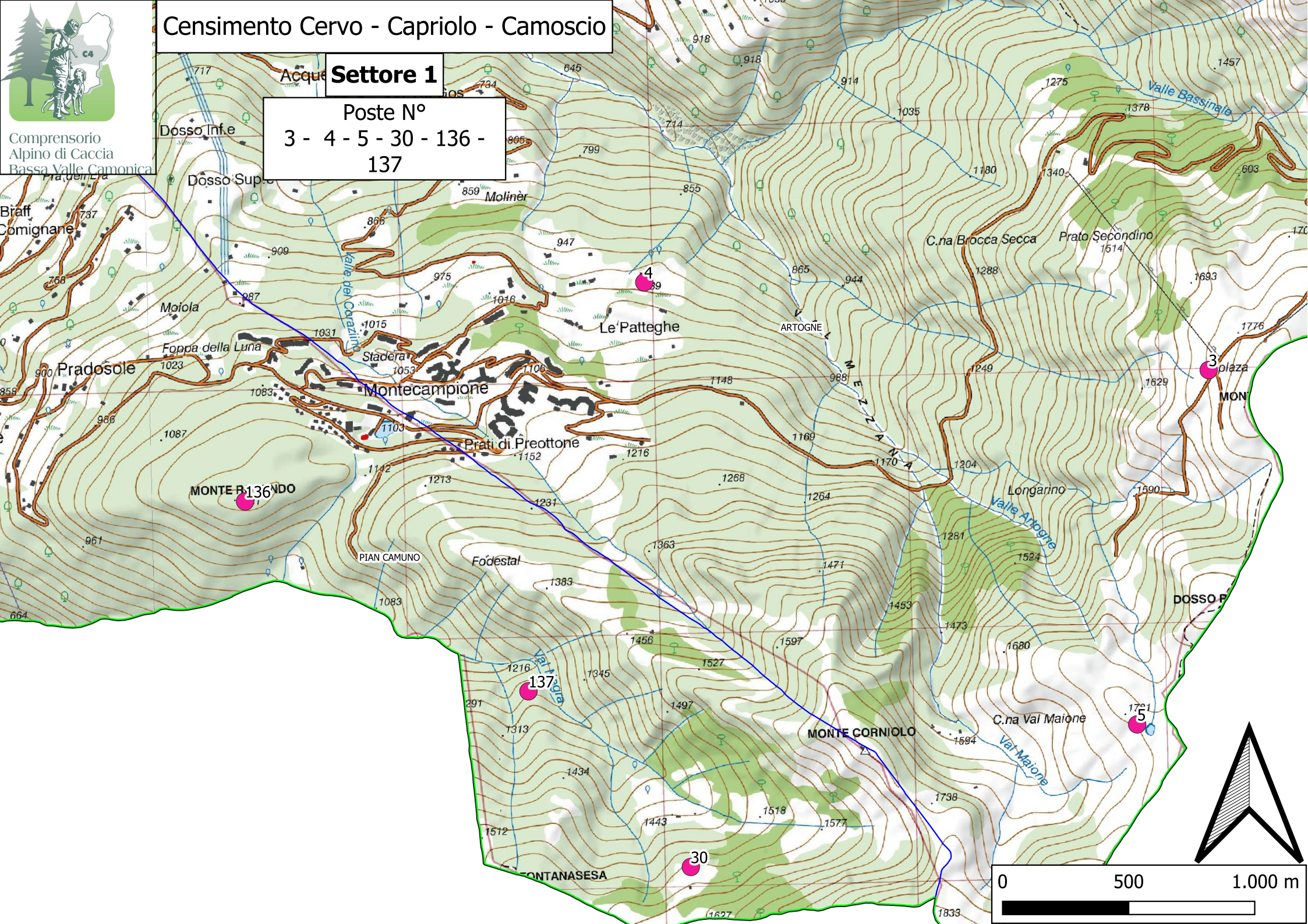
Censimento Cervo - Capriolo - Camoscio
Settore 1
Poste N°
3 - 4 - 5 - 30 - 136 - 137
Comprensorio
Alpino di Caccia
Bassa Valle Camonica
Dosso Inf.e
Dosso Sup.e
Braff
Comignane
Molinèr
Moiola
Foppa della Luna
Pradosole
Stadera
Montecampione
Le Patteghe
Prati di Preottone
ARTOGNE
MONTE R NDO
PIAN CAMUNO
Fodestal
Valle del Coraziino
Valle Bassinale
C.na Brocca Secca
Prato Secondino
Longarino
Valle Artogne
DOSSO P
C.na Val Maione
Val Maione
MONTE CORNIOLO
FONTANASESA
4
3
136
137
5
30
0
500
1.000 m

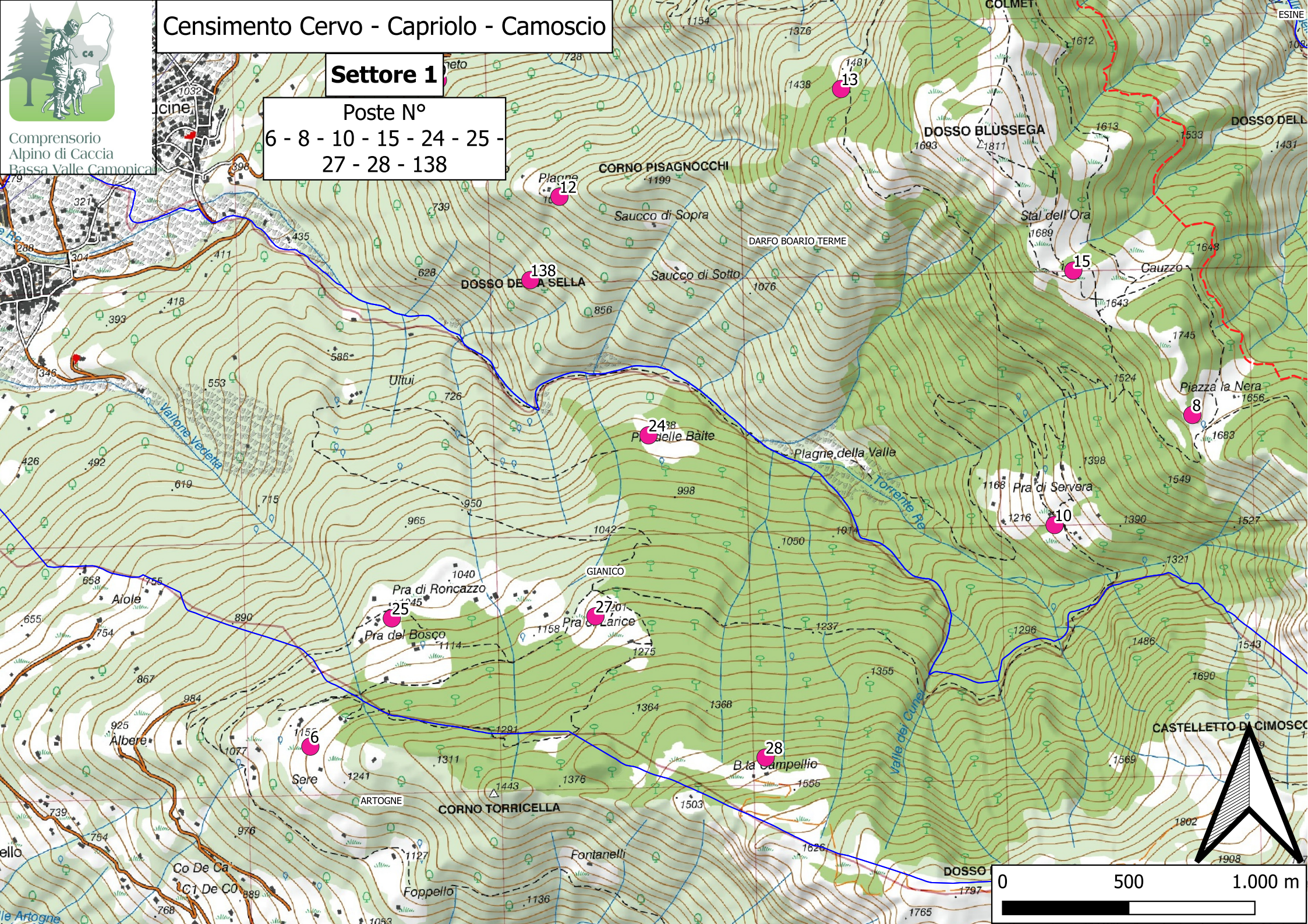
Comprensorio
Alpino di Caccia
Bassa Valle Camonica
Censimento Cervo - Capriolo - Camoscio
Settore 1
Poste N°
6 - 8 - 10 - 15 - 24 - 25 -
27 - 28 - 138
CORNO PISAGNOCCHI
DOSSO BLUSSEGA
DARFO BOARIO TERME
GIANICO
ARTOGNE
CORNO TORRICELLA
CASTELLETTO DI CIMOSCO
Saucco di Sopra
Saucco di Sotto
Stal dell'Ora
Cauzzo
Piazza la Nera
Pra di Servera
Plagne della Valle
Pra di Roncazzo
Pra del Bosco
Aiole
Albere
Sere
Ultui
Fontanelli
Foppello
Valle dei Cunei
Torrente Re
Vallone Vedetta
0
500
1.000 m

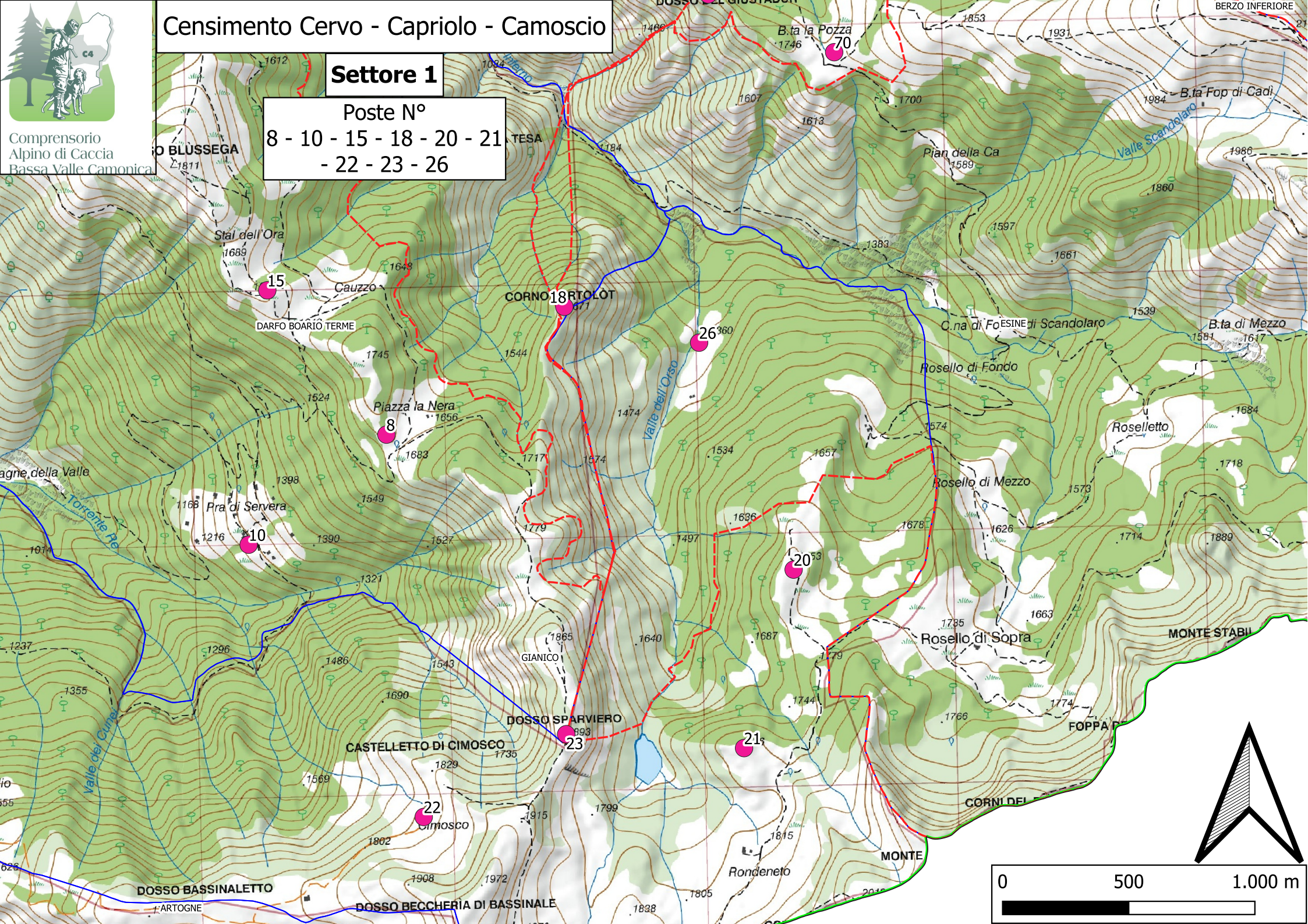
Comprensorio
Alpino di Caccia
Bassa Valle Camonica
Censimento Cervo - Capriolo - Camoscio
Settore 1
Poste N°
8 - 10 - 15 - 18 - 20 - 21
- 22 - 23 - 26
Stal dell'Ora
Cauzzo
DARFO BOARIO TERME
CORNO RTOLOT
Piazza la Nera
Pra di Servera
Torrente Re
Valle dell'Orso
Valle Scandolaro
B.ta la Pozza
B.ta Fop di Cadi
Pian della Ca
C.na di Fo
ESINE
di Scandolaro
B.ta di Mezzo
Rosello di Fondo
Roselletto
Rosello di Mezzo
Rosello di Sopra
GIANICO
DOSSO SPARVIERO
CASTELLETTO DI CIMOSCO
Cimosco
Rondeneto
DOSSO BASSINALETTO
ARTOGNE
DOSSO BECCHERIA DI BASSINALE
MONTE
FOPPA
BERZO INFERIORE
15
18
26
8
10
20
23
21
22
70
0
500
1.000 m

Comprensorio
Alpino di Caccia
Bassa Valle Camonica

Censimento Cervo - Capriolo - Camoscio

Settore 1

Poste N°
9 - 11 - 12 - 13 - 14 - 15
- 16 - 17

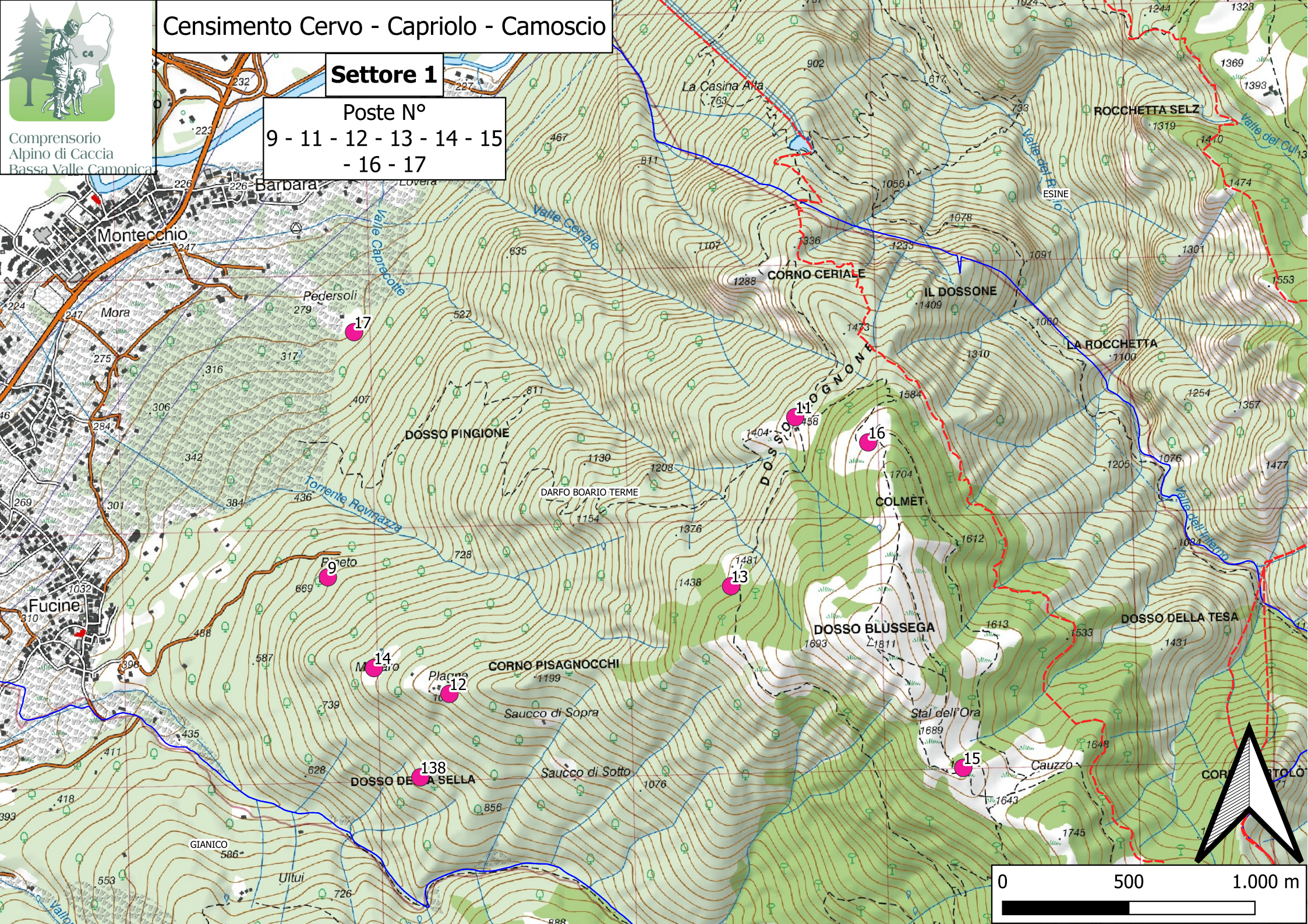

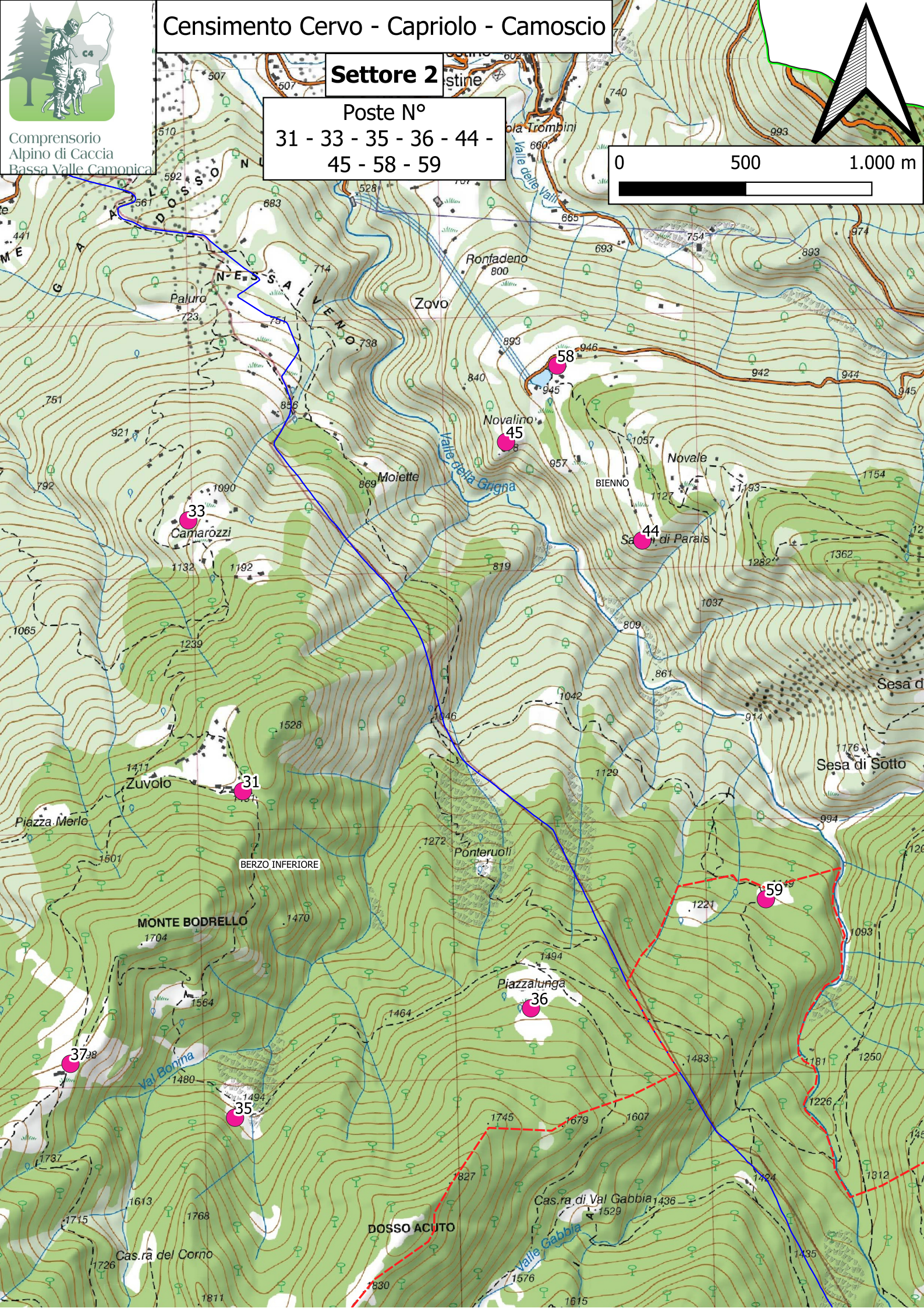
Comprensorio
Alpino di Caccia
Bassa Valle Camonica
Censimento Cervo - Capriolo - Camoscio
Settore 2
Poste N°
31 - 33 - 35 - 36 - 44 -
45 - 58 - 59
0
500
1.000 m
Paluro
Zovo
Rontadeno
Novalino
Novale
BIENNO
Molette
Camarozzi
Zuvolo
Piazza Merlo
BERZO INFERIORE
MONTE BODRELLO
Ponteruoli
Piazzalunga
Sesa di Sotto
Cas.ra di Val Gabbia
DOSSO ACUTO
Cas.ra del Corno
Valle della Grigna
Val Bonina
Valle Gabbia
58
45
44
33
31
59
36
37
35

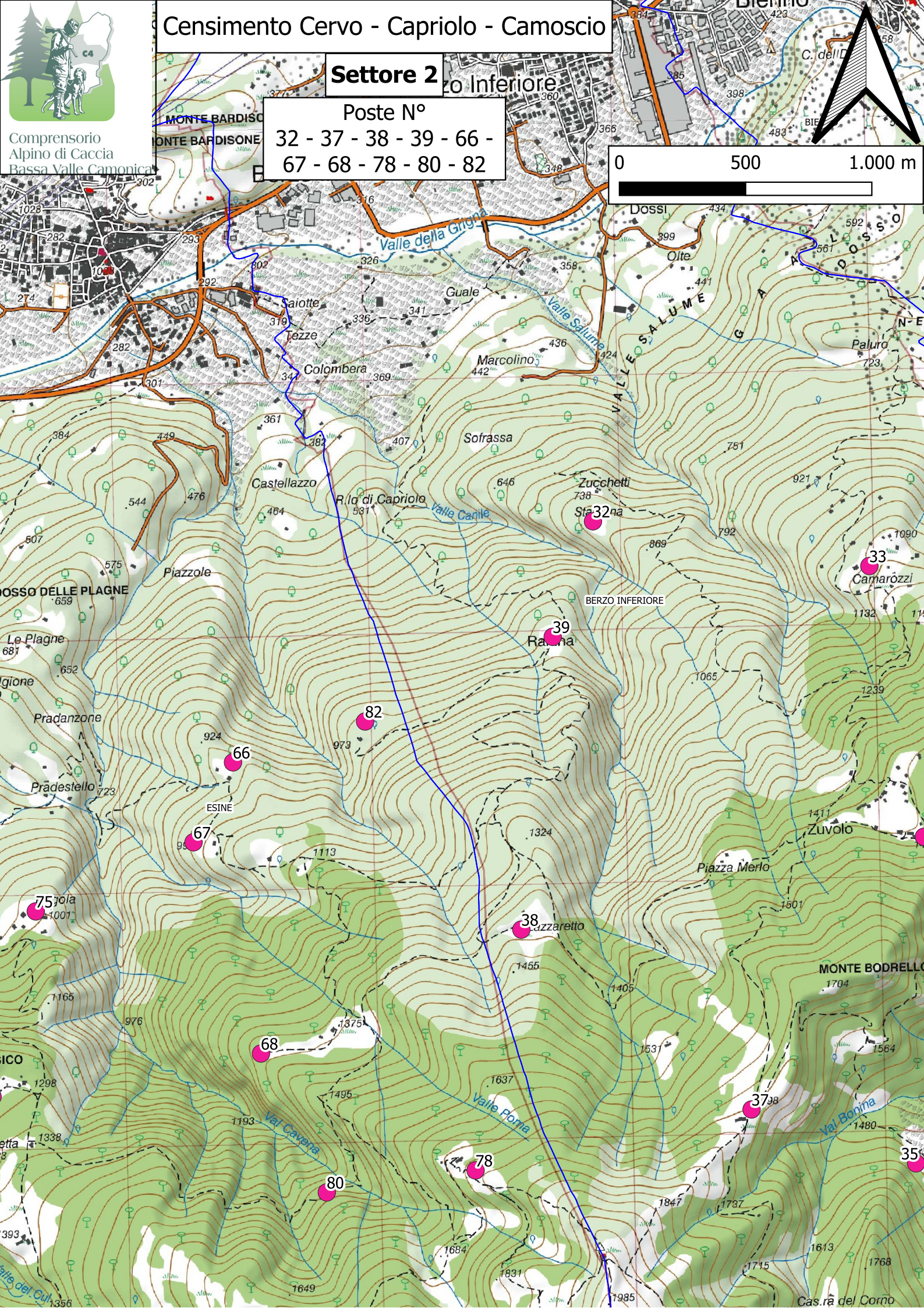
Comprensorio
Alpino di Caccia
Bassa Valle Camonica
Censimento Cervo - Capriolo - Camoscio
Settore 2
Poste N°
32 - 37 - 38 - 39 - 66 -
67 - 68 - 78 - 80 - 82
0
500
1.000 m
MONTE BARDISONE
Valle della Grigna
Valle Salume
Valle Canile
Valle Poma
Val Cavena
Val Bonina
Saiotte
Tezze
Colombera
Guale
Marcolino
Sofrassa
Castellazzo
R.lo di Capriolo
Zucchetti
Piazzole
Le Plagne
Pradanzone
Pradestello
ESINE
BERZO INFERIORE
Camarozzi
Zuvolo
Piazza Merlo
MONTE BODRELLO
Dossi
Olte
Paluro
32
33
39
82
66
67
75
38
68
37
78
80
35

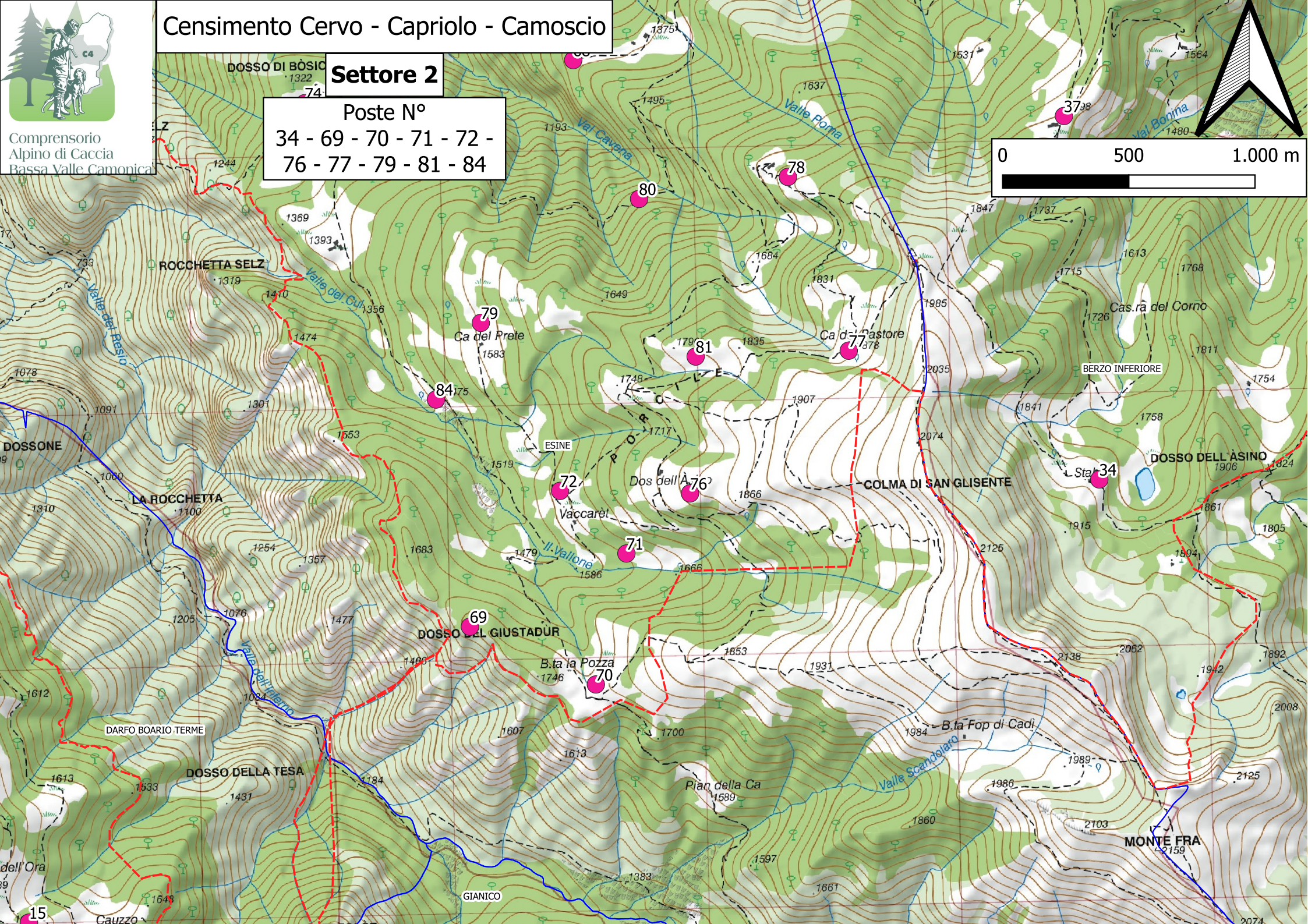
Comprensorio
Alpino di Caccia
Bassa Valle Camonica
Censimento Cervo - Capriolo - Camoscio
Settore 2
Poste N°
34 - 69 - 70 - 71 - 72 -
76 - 77 - 79 - 81 - 84
0
500
1.000 m
DOSSO DI BÒSIO
ROCCHETTA SELZ
Valle del Resio
Valle del Cul
Val Cavena
Valle Poma
Val Bonina
Ca del Prete
Ca del Pastore
Cas.ra del Corno
BERZO INFERIORE
DOSSONE
LA ROCCHETTA
ESINE
Dos dell'Àsino
Vaccarèt
Il Vallone
COLMA DI SAN GLISENTE
DOSSO DELL'ÀSINO
DOSSO DEL GIUSTADUR
B.ta la Pozza
B.ta Fop di Cadi
Valle Scandolaro
Pian della Ca
DARFO BOARIO TERME
DOSSO DELLA TESA
Valle dell'Inferno
MONTE FRA
GIANICO
Cauzzo
dell'Ora
74
80
78
37
79
81
77
84
72
76
71
34
69
70
15

Comprensorio
Alpino di Caccia
Bassa Valle Camonica

Censimento Cervo - Capriolo - Camoscio

Settore 2

Poste N°
40 - 46 - 60 - 63

0 500 1.000 m

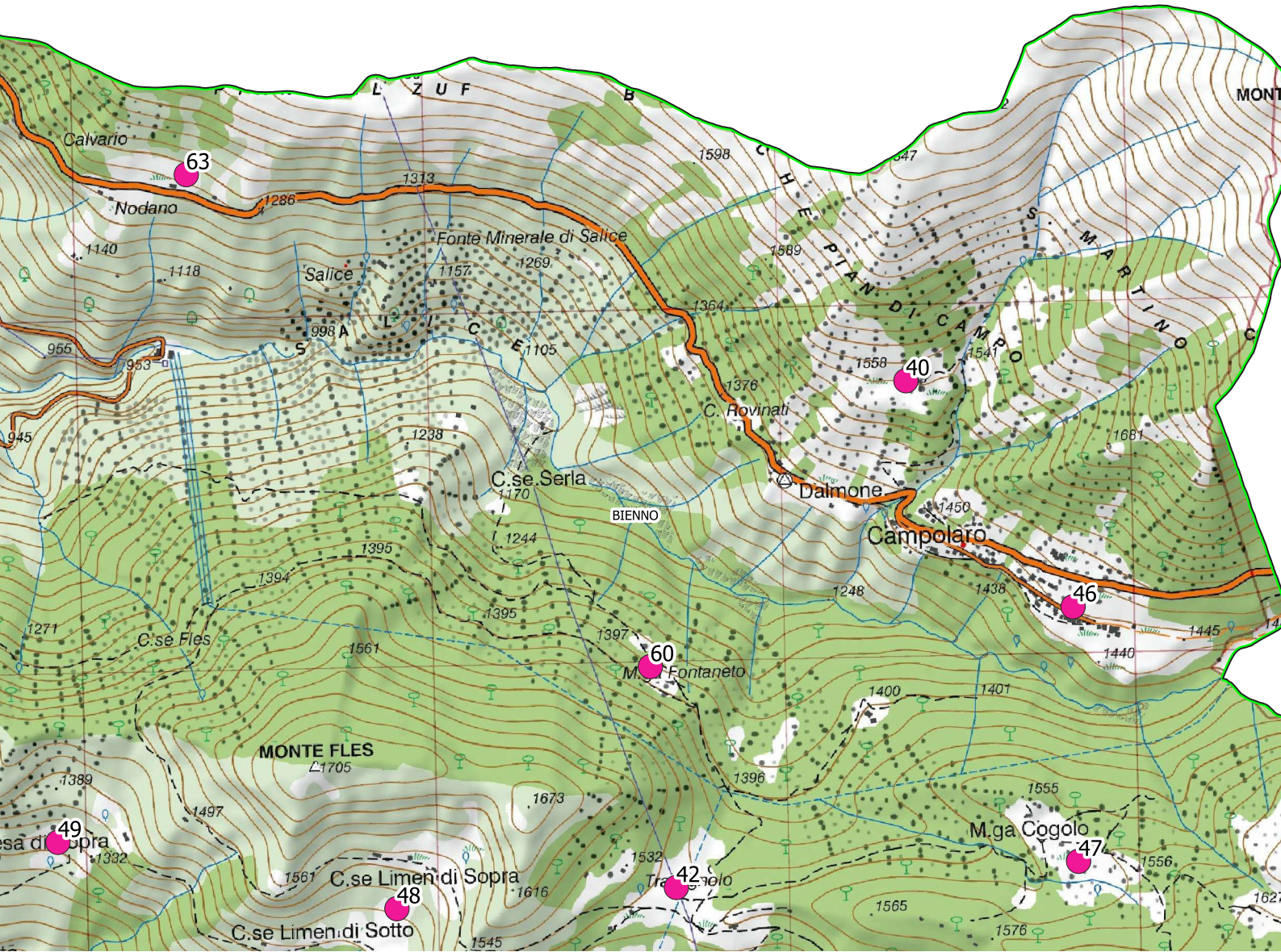

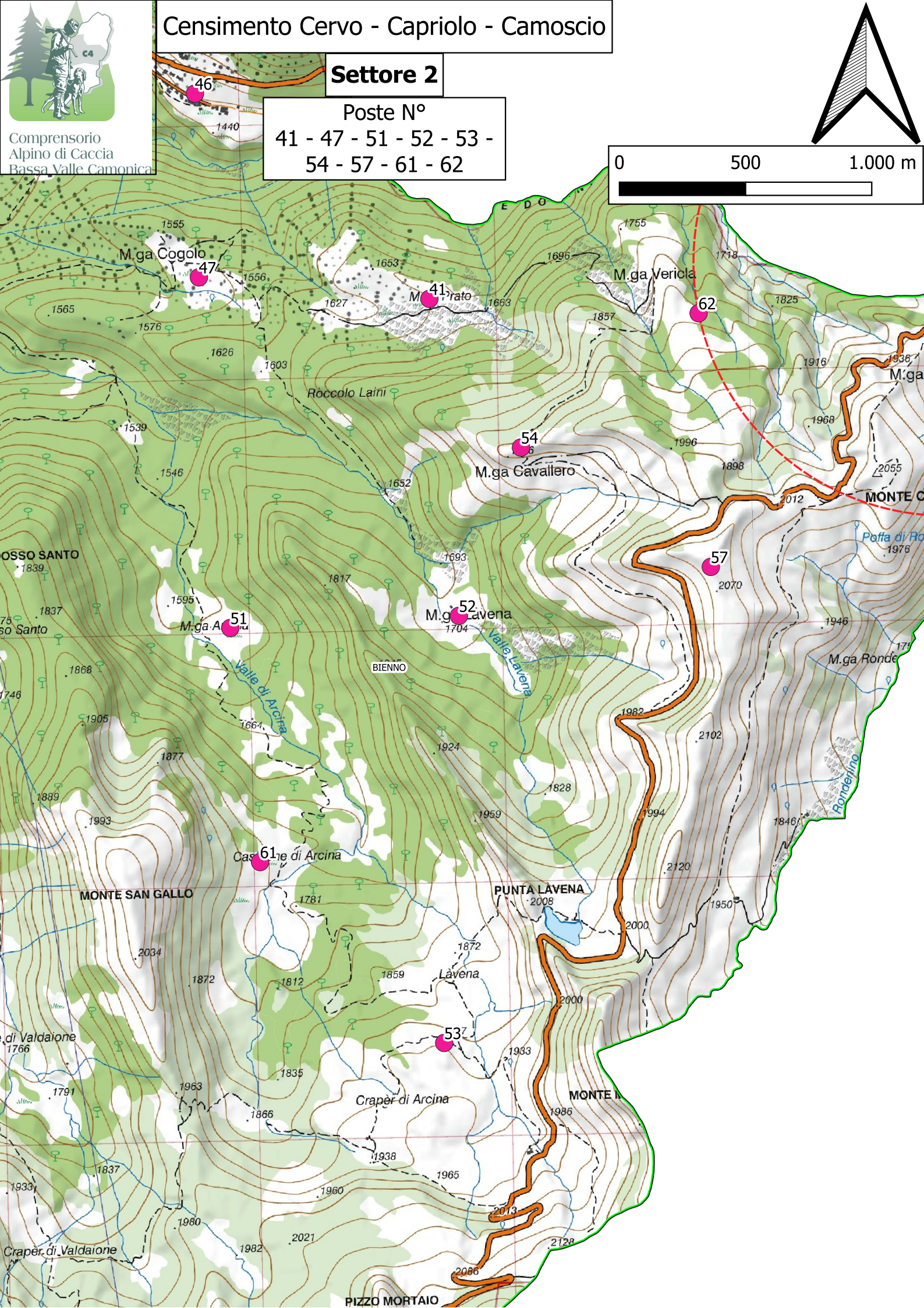
Comprensorio
Alpino di Caccia
Bassa Valle Camonica
Censimento Cervo - Capriolo - Camoscio
Settore 2
Poste N°
41 - 47 - 51 - 52 - 53 -
54 - 57 - 61 - 62
0
500
1.000 m
46
47
41
62
54
57
52
51
61
53
M.ga Cogolo
M.ga Vericla
M.ga Cavallero
M.ga Lavena
Roccolo Laini
Valle di Arcina
Valle Lavena
BIENNO
MONTE SAN GALLO
PUNTA LAVENA
Lavena
Craper di Arcina
Craper di Valdaione
PIZZO MORTAIO
MONTE C
M.ga Ronde
Rondellino

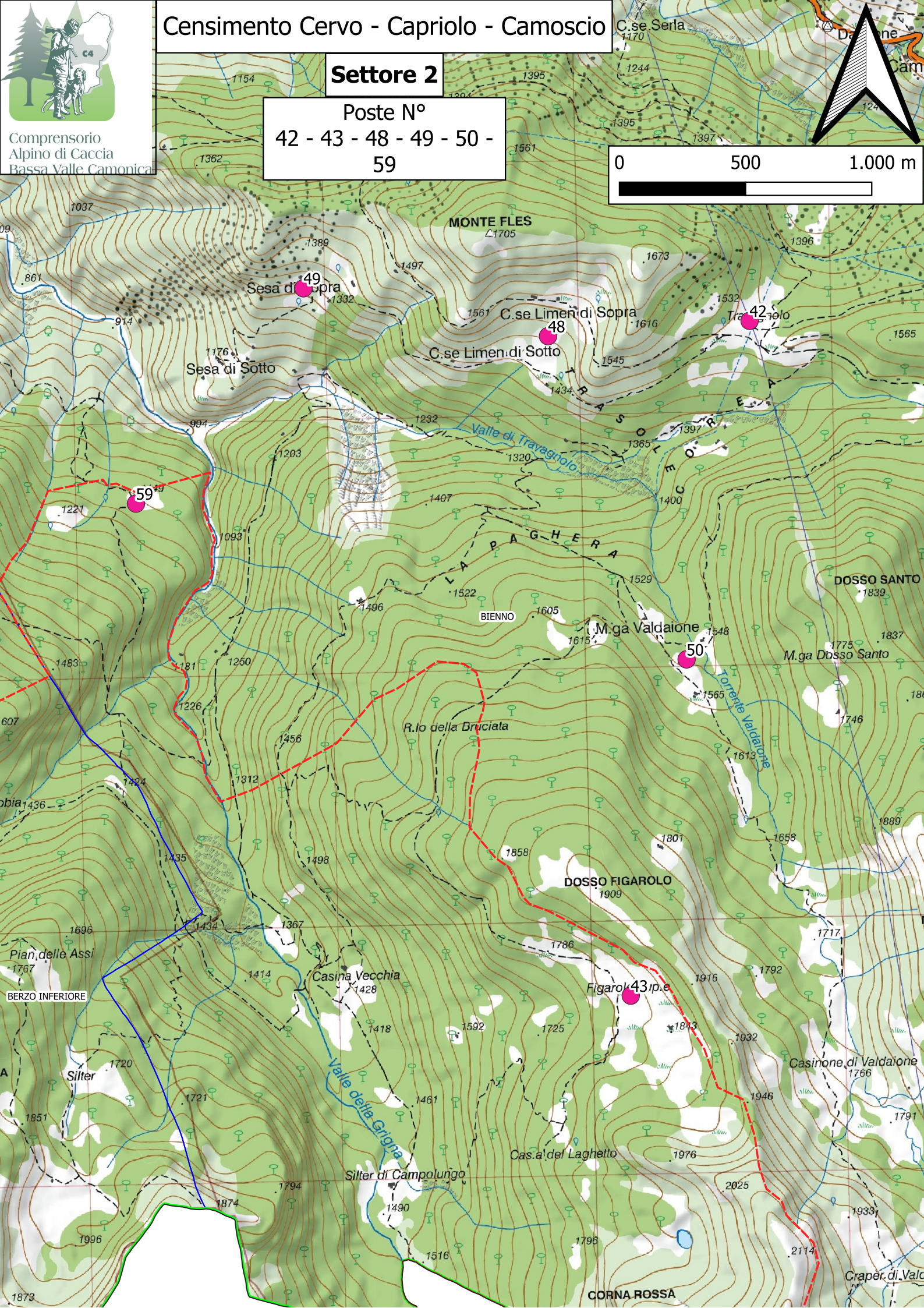
Censimento Cervo - Capriolo - Camoscio
Settore 2
Poste N°
42 - 43 - 48 - 49 - 50 - 59
Comprensorio Alpino di Caccia Bassa Valle Camonica
0
500
1.000 m
MONTE FLES
1705
Sesa di Sopra
49
Sesa di Sotto
C.se Limen di Sopra
48
C.se Limen di Sotto
42
59
Valle di Travagnolo
LA PAGHERA
BIENNO
M.ga Valdaione
50
DOSSO SANTO
1839
M.ga Dosso Santo
Torrente Valdaione
R.lo della Bruciata
DOSSO FIGAROLO
1909
Figarol
43
Casina Vecchia
Pian delle Assi
BERZO INFERIORE
Silter
Valle della Grigna
Silter di Campolungo
Casinone di Valdaione
Cas.a del Laghetto
CORNA ROSSA
C.se Serla

Comprensorio
Alpino di Caccia
Bassa Valle Camonica

Censimento Cervo - Capriolo - Camoscio

Settore 2

Poste N°
55 - 56

0 500 1.000 m



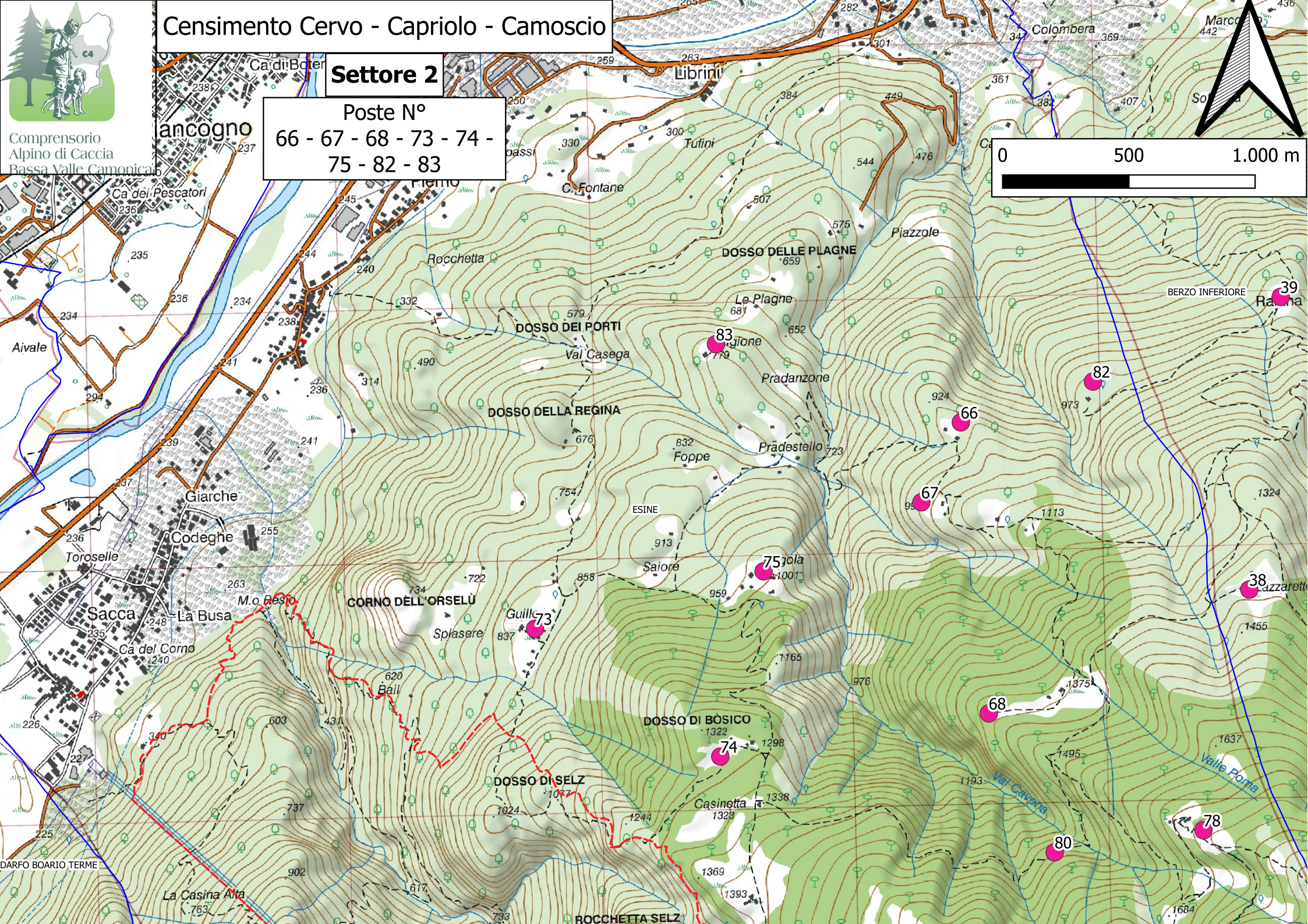
Comprensorio
Alpino di Caccia
Bassa Valle Camonica
Censimento Cervo - Capriolo - Camoscio
Settore 2
Poste N°
66 - 67 - 68 - 73 - 74 -
75 - 82 - 83
0
500
1.000 m
Librini
Colombera
Tufini
C. Fontane
Piazzole
DOSSO DELLE PLAGNE
Rocchetta
Le Plagne
DOSSO DEI PORTI
Val Casega
Pradanzone
DOSSO DELLA REGINA
Foppe
Pradestello
ESINE
Saiore
CORNO DELL'ORSELÙ
Splasere
Bail
DOSSO DI BÒSICO
DOSSO DI SELZ
Casinetta
Val Cavena
Valle Poma
BERZO INFERIORE
Aivale
Giarche
Codeghe
Toroselle
Sacca
La Busa
Ca del Corno
M.o Resio
La Casina Alta
ROCCHETTA SELZ
DARFO BOARIO TERME
39
82
83
66
67
75
73
38
68
74
78
80

Comprensorio
Alpino di Caccia
Bassa Valle Camonica

Censimento Cervo - Capriolo - Camoscio

Settore 3

Poste N°
85 - 86 - 87 - 88 -89 -
101 - 103 - 107

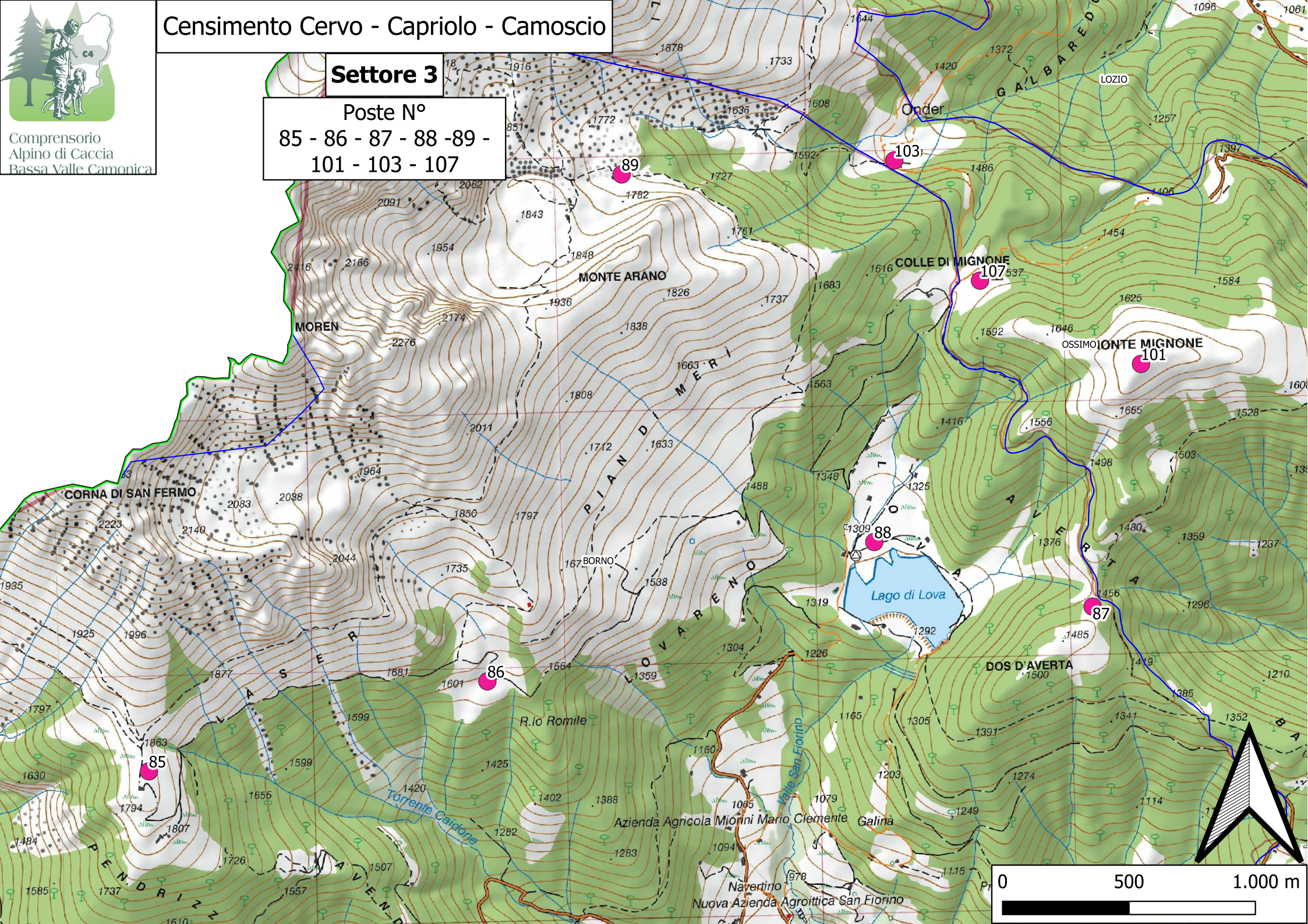

Comprensorio
Alpino di Caccia
Bassa Valle Camonica

Censimento Cervo - Capriolo - Camoscio

Settore 3

Poste N°
85 - 90 - 91

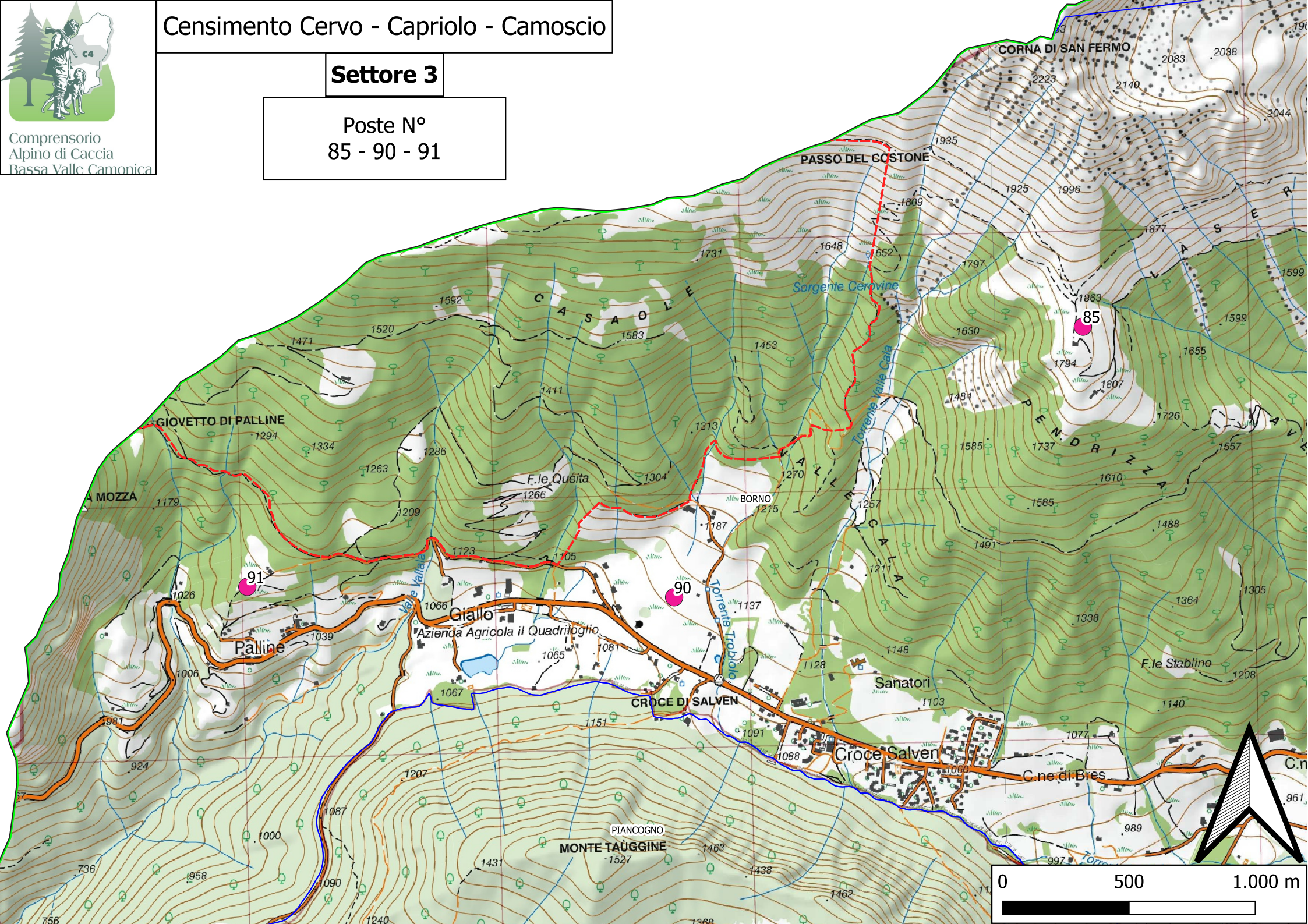

Comprensorio
Alpino di Caccia
Bassa Valle Camonica

Censimento Cervo - Capriolo - Camoscio

Settore 3

Poste N°
89 - 92 - 98 - 103 - 105

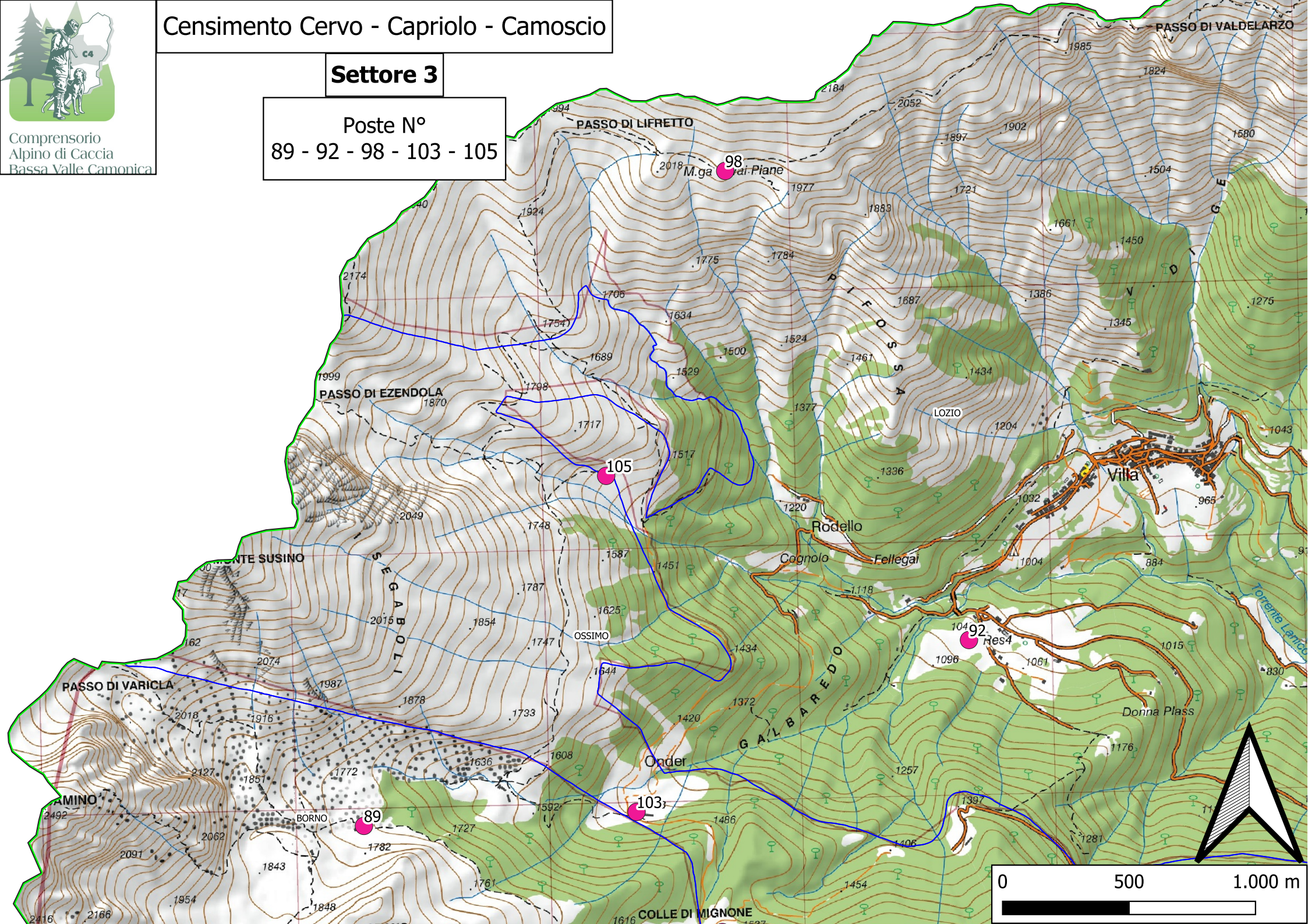

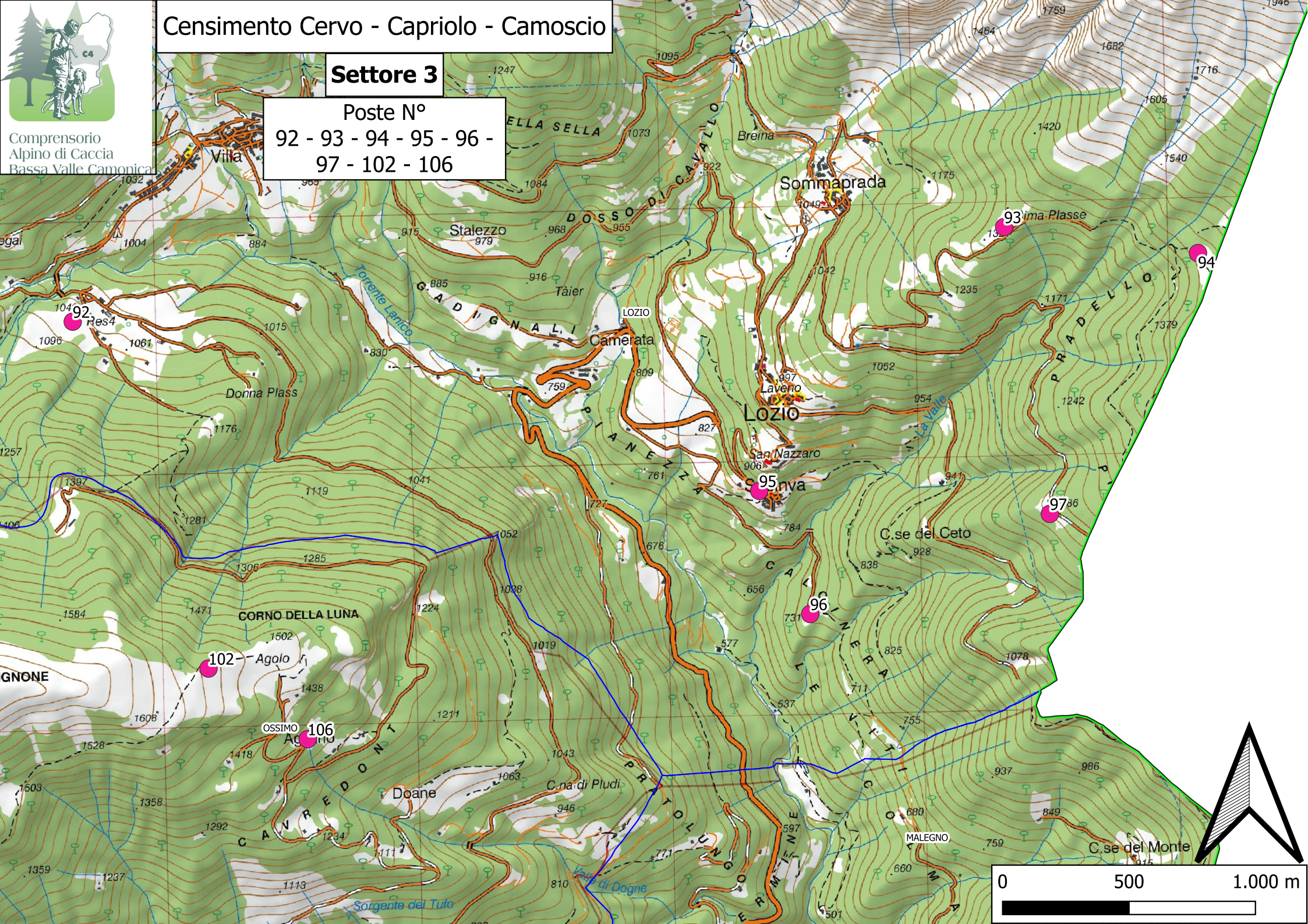
Censimento Cervo - Capriolo - Camoscio
Settore 3
Poste N°
92 - 93 - 94 - 95 - 96 -
97 - 102 - 106
Comprensorio
Alpino di Caccia
Bassa Valle Camonica
Villa
Breina
Sommaprada
Stalezzo
Tàier
LOZIO
Camerata
Laveno
Lozio
San Nazzaro
Donna Plass
Torrente Lanico
DOSSO DI CAVALLO
GADIGNALI
PIANEZZA
PRADELLO
La Valle
C.se del Ceto
CALCINERA
LE VITTORINE
CORNO DELLA LUNA
Agolo
OSSIMO
CANREDONT
Doane
C.na di Pludi
PRATOLUNGO
Valle di Dogne
Sorgente del Tufo
MALEGNO
C.se del Monte
92
93
94
95
96
97
102
106
0
500
1.000 m

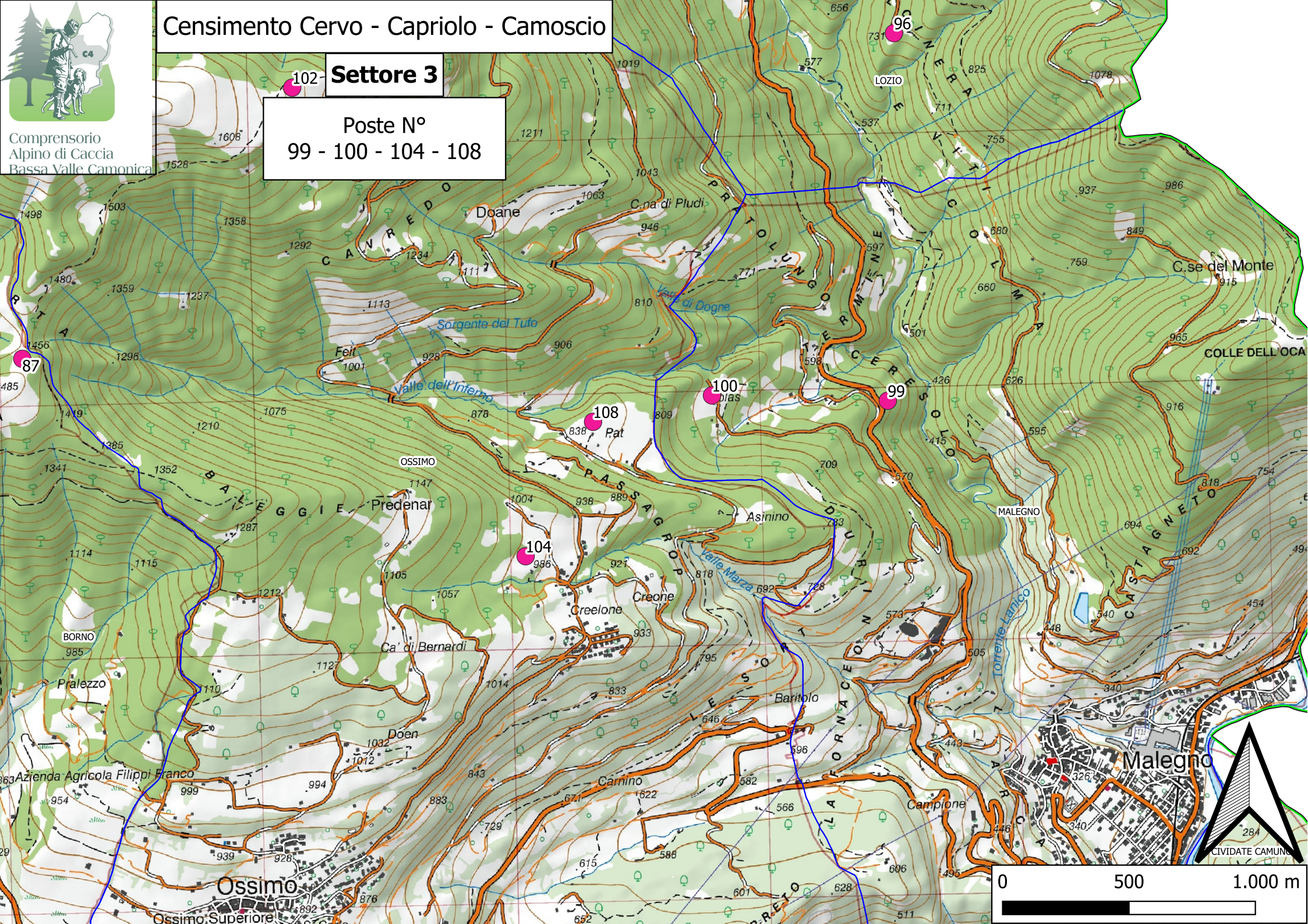
Censimento Cervo - Capriolo - Camoscio
Settore 3
Poste N°
99 - 100 - 104 - 108
Comprensorio
Alpino di Caccia
Bassa Valle Camonica
102
96
87
100
99
108
104
LOZIO
Doane
C.na di Pludi
Sorgente del Tufo
Feit
Valle dell'Inferno
Pat
Dias
C.se del Monte
COLLE DELL'OCA
OSSIMO
Predenar
Asinino
MALEGNO
Valle Marza
Torrente Lanico
Creelone
Creone
BORNO
Ca' di Bernardi
Pralezzo
Doen
Azienda Agricola Filippi Franco
Baritolo
Carnino
Campione
Malegno
CIVIDATE CAMUNO
Ossimo
Ossimo Superiore
0
500
1.000 m